แผนการดำเนินงาน

ประจำปีงบประมาณ ๒๕๕๙

องค์การบริหารส่วนตำบลนาป่า

อำเภอเมืองเพชรบูรณ์ จังหวัดเพชรบูรณ์

ประกาศองค์การบริหารส่วนตำบลนาป่า
เรื่อง การใช้แผนการดำเนินงานประจำปีงบประมาณ พ.ศ. ๒๕๕๙

.....

ด้วยนายกองค์การบริหารส่วนตำบลนาป่า ได้อนุมัติการใช้แผนการดำเนินงาน ประจำปีงบประมาณ พ.ศ. ๒๕๕๙ ซึ่งผ่านการพิจารณาให้ความเห็นชอบของคณะกรรมการพัฒนาองค์การบริหารส่วนตำบลนาป่า ในคราวประชุมเมื่อวันที่ ๒๖ ตุลาคม ๒๕๕๘

อาศัยอำนาจตามระเบียบกระทรวงมหาดไทย ว่าด้วยการจัดทำแผนพัฒนาขององค์กรปกครองส่วนท้องถิ่น พ.ศ. ๒๕๔๘ ข้อ ๒๖ องค์การบริหารส่วนตำบลนาป่า จึงประกาศใช้แผนการดำเนินงาน ประจำปีงบประมาณ พ.ศ. ๒๕๕๙ ขององค์การบริหารส่วนตำบลนาป่า

จึงประกาศให้ประชาชนทราบโดยทั่วกัน

ประกาศ ณ วันที่ ๒๗ ตุลาคม พ.ศ. ๒๕๕๘

(นายชำนาญ สีฆ้อง)
นายกองค์การบริหารส่วนตำบลนาป่า

คำนำ

องค์การบริหารส่วนตำบลนาป่า เป็นองค์กรปกครองส่วนท้องถิ่นที่มีบทบาทสำคัญในการพัฒนาตำบล จึงมีความจำเป็นอย่างยิ่งที่ต้องพัฒนาการบริหารงานให้เป็นไปอย่างมีประสิทธิภาพ การจัดทำแผนการดำเนินงานเป็นเครื่องมือสำคัญเพื่อใช้ในการบริหารงาน รวมทั้งเป็นเครื่องมือในการติดตามการทำงาน และประเมินผลการปฏิบัติงาน ซึ่งเป็นไปตามระเบียบกระทรวงมหาดไทย ว่าด้วยการจัดทำแผนพัฒนาขององค์กรปกครองส่วนท้องถิ่น พ.ศ. 2548 ข้อ 26

แผนการดำเนินงาน ประจำปีงบประมาณ พ.ศ. 2559 ขององค์การบริหารส่วนตำบลนาป่า มีลักษณะเป็นเอกสารที่แสดงถึงโครงการ/กิจกรรมการพัฒนาที่ชัดเจน ที่ต้องดำเนินการจริงในพื้นที่ของตำบลในปีงบประมาณ ซึ่งเป็นเอกสารที่มีความสอดคล้องกับแผนยุทธศาสตร์การพัฒนาและแผนพัฒนาระยะสามปี (พ.ศ.2559 - 2561)

ดังนั้น องค์การบริหารส่วนตำบลนาป่า จึงหวังเป็นอย่างยิ่งว่า แผนการดำเนินงาน ประจำปีงบประมาณ พ.ศ. 2559 นี้ จะสามารถเป็นเครื่องมือให้กับประชาชนและหน่วยงานกำกับดูแล ในการตรวจสอบ ควบคุม ติดตามและประเมินผลโครงการที่ได้รับอนุมัติงบประมาณ ให้ดำเนินการตามงบประมาณประจำปี พ.ศ. 2559 ที่ตั้งไว้รวมทั้งงบประมาณเป็นเงินอุดหนุนเฉพาะกิจสำหรับองค์การบริหารส่วนตำบลนาป่า ประจำปีงบประมาณ พ.ศ.2559 ซึ่งไม่ได้ตั้งอยู่ในข้อบัญญัติงบประมาณรายจ่ายประจำปี พ.ศ. 2559 ทั้งนี้ เพื่อให้การปฏิบัติงานขององค์การบริหารส่วนตำบลนาป่า เป็นไปอย่างมีประสิทธิภาพ และเป็นประโยชน์ในการพัฒนาท้องถิ่นให้เจริญก้าวหน้าต่อไป

นายชำนาญ สีฆ้อง
นายกองค์การบริหารส่วนตำบลนาป่า

สารบัญ

ส่วนที่ 1 บทนำ **หน้า**

⇐ บทนำ 1

⇐ วัตถุประสงค์ของแผนการดำเนินงาน 1

⇐ ขั้นตอนการจัดทำแผนการดำเนินงาน 2

⇐ ประโยชน์ของแผนการดำเนินงาน 2

⇐ แผนภูมิขั้นตอนการจัดทำแผนการดำเนินงาน 3

ส่วนที่ 2 บัญชีโครงการ / กิจกรรม **หน้า**

⇐ บัญชีสรุปโครงการและงบประมาณ 4

⇐ บัญชีโครงการ / กิจกรรม / งบประมาณ 6

ส่วนที่ 1

1. บทนำ

ตามระเบียบกระทรวงมหาดไทย ว่าด้วยการจัดทำแผนพัฒนาขององค์กรปกครองส่วนท้องถิ่น พ.ศ. 2548 (หมวด 5 ข้อ 26) กำหนดให้องค์การบริหารส่วนตำบลจัดทำแผนการดำเนินงาน เพื่อใช้เป็นเครื่องมือสำคัญในการบริหารงานของผู้บริหารองค์การบริหารส่วนตำบล เพื่อควบคุมการดำเนินงานให้เป็นไปอย่างเหมาะสมและมีประสิทธิภาพ รวมทั้งยังเป็นเครื่องมือในการติดตามการดำเนินงานและการประเมินผล ทำให้แนวทางในการดำเนินงานในปีงบประมาณมีความชัดเจนในการปฏิบัติมากขึ้น การติดตามประเมินผล ณ สิ้นปีมีความสะดวกมากขึ้นด้วย

แผนการดำเนินงาน เป็นเอกสารที่รวบรวมแผนงาน/โครงการ/กิจกรรมที่ดำเนินการจริงทั้งหมดในเขตพื้นที่ขององค์กรปกครองส่วนท้องถิ่นในแต่ละปีงบประมาณเพื่อให้ทราบกิจกรรมพัฒนาในพื้นที่ดำเนินการ

<u>ลักษณะของแผนการดำเนินงาน</u>

1. เป็นแผนที่แยกออกมาจากแผนพัฒนาและมีลักษณะเป็นแผนดำเนินการ (Action Plan)
2. เป็นแผนที่จัดทำหลังจากที่ได้มีการจัดทำงบประมาณรายจ่ายประจำปีแล้ว
3. เป็นแผนที่แสดงถึงเป้าหมาย รายละเอียด กิจกรรม งบประมาณ ระยะเวลาที่ชัดเจนและแสดงถึงการดำเนินงานจริง
4. เป็นการรวมข้อมูลจากทุกหน่วยงานที่จะเข้ามาดำเนินการในพื้นที่องค์กรปกครองส่วนท้องถิ่น

2. วัตถุประสงค์ของแผนการดำเนินงาน

2.1 เพื่อแสดงถึงรายละเอียด แผนงาน / โครงการ พัฒนาและกิจกรรมที่ดำเนินการจริงทั้งหมดในพื้นที่ขององค์กรปกครองส่วนท้องถิ่นประจำปีงบประมาณ พ.ศ. 2559

2.2 เพื่อใช้เป็นเครื่องมือสำคัญในการบริหารงานของผู้บริหารท้องถิ่น

2.3 เพื่อควบคุมการดำเนินงานให้เป็นไปอย่างเหมาะสมและมีประสิทธิภาพ

2.4 เพื่อเป็นเครื่องมือในการติดตามการดำเนินงานและการประเมินผล

2.5 เพื่อทำให้เกิดการประสานและบูรณาการการทำงานกับหน่วยงานต่าง ๆ ในเขตพื้นที่ขององค์กรปกครองส่วนท้องถิ่น ประชาชนได้รับประโยชน์เพิ่มขึ้นด้วย

3. ขั้นตอนการจัดทำแผนการดำเนินงาน

ตามระเบียบกระทรวงมหาดไทย ว่าด้วยการจัดทำแผนพัฒนาขององค์กรปกครองส่วนท้องถิ่น พ.ศ. 2548 (หมวด 5 ข้อ 26) ได้กำหนดให้องค์กรปกครองส่วนท้องถิ่นจัดทำแผนการดำเนินงาน โดยมีขั้นตอนดังนี้

1. คณะกรรมการสนับสนุนการจัดทำแผนพัฒนาท้องถิ่นรวบรวมแผนงาน / โครงการพัฒนาองค์กรปกครองส่วนท้องถิ่น หน่วยราชการส่วนกลาง ส่วนภูมิภาค รัฐวิสาหกิจและหน่วยงานอื่นๆ ที่ต้องการดำเนินการในพื้นที่ขององค์กรปกครองส่วนท้องถิ่น

2. คณะกรรมการสนับสนุนการจัดทำแผนพัฒนาขององค์กรปกครองส่วนท้องถิ่นจัดทำร่างแผนการดำเนินงานโดยพิจารณา แผนงาน / โครงการจากแผนงาน / โครงการ ขององค์กรปกครองส่วนท้องถิ่นและหน่วยงานต่างๆ

3. คณะกรรมการสนับสนุนการจัดทำแผนพัฒนาท้องถิ่นนำร่างแผนการดำเนินงานเสนอต่อคณะกรรมการการพัฒนาท้องถิ่น

4. คณะกรรมการพัฒนาท้องถิ่นพิจารณาร่างแผนการดำเนินงาน แล้วเสนอผู้บริหารท้องถิ่นเพื่อให้ความเห็นชอบ

5. เมื่อผู้บริหารท้องถิ่นให้ความเห็นชอบร่างแผนการดำเนินงานแล้ว ให้ประกาศเป็นแผนการดำเนินงาน โดยให้ปิดประกาศแผนการดำเนินงานภายในสิบห้าวันนับแต่วันที่ประกาศเพื่อให้ประชาชนในท้องถิ่นทราบโดยทั่วกันและต้องปิดประกาศไว้อย่างน้อยสามสิบวัน

4. ประโยชน์ของแผนการดำเนินงาน

4.1 ผู้ปฏิบัติงานรู้ขั้นตอนและรายละเอียดของงานเสมือนปฏิทินการทำงานจึงสามารถนำไปปฏิบัติได้อย่างรวดเร็ว และมีประสิทธิภาพยิ่งขึ้น

4.2 ผู้บริหารสามารถทราบรายละเอียดของโครงการ/กิจกรรมของหน่วยงานต่างๆ ที่ดำเนินการในเขตพื้นที่ตำบลหรือหน่วยงานอื่นๆ ทำให้สามารถนำไปเป็นเครื่องมือในการบริหารงานตามกระบวนการบริหาร (4M) ได้อย่างมีประสิทธิภาพยิ่งขึ้นส่งผลให้ประชาชนได้รับประโยชน์จากการทำงานได้มากยิ่งขึ้นด้วย

4.3 ผู้ปฏิบัติงานและผู้บริหารสามารถนำแผนการดำเนินงานไปใช้ในการควบคุมการดำเนินงานของตน ของหน่วยงานระดับกอง/สำนัก และรวมถึงระดับตำบลให้มีการดำเนินงานอย่างมีประสิทธิภาพและนำไปติดตามประเมินผลได้อย่างสะดวก ถูกต้องและมีประสิทธิภาพต่อไป

4.4 ทำให้เกิดความร่วมมืออันดีระหว่างหน่วยงานภาครัฐ ส่วนกลาง ส่วนภูมิภาค โดยเฉพาะในเขตพื้นที่ตำบลสามารถประสานงานได้อย่างบูรณาการ ทำให้เกิดการทำงานร่วมกันอย่างมีประสิทธิภาพและประสิทธิผล ประชาชนเป็นผู้ได้รับประโยชน์สูงสุด

จากขั้นตอนการจัดทำแผนการดำเนินงานข้างต้นสามารถเขียนเป็นแผนภูมิได้ ดังนี้

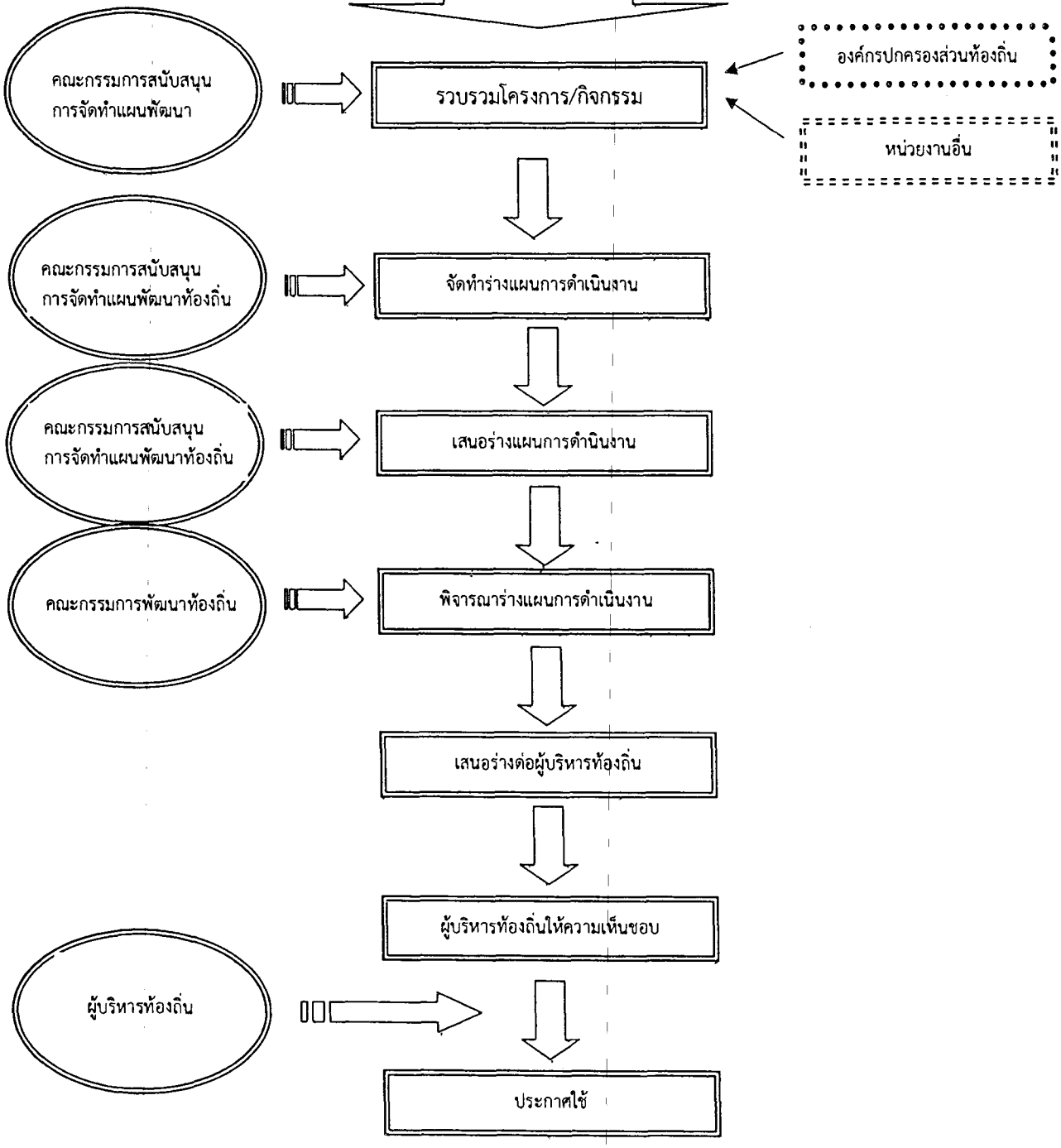

ส่วนที่ 2

บัญชีสรุปจำนวนโครงการและงบประมาณ

แผนการดำเนินงานประจำปีงบประมาณ พ.ศ. 2559

องค์การบริหารส่วนตำบลนาป่า

ยุทธศาสตร์/แนวทางการพัฒนา	จำนวนโครงการที่ดำเนินการ	คิดเป็นร้อยละของโครงการทั้งหมด	จำนวนงบประมาณ	คิดเป็นร้อยละของงบประมาณทั้งหมด	หน่วยดำเนินการ
1. ยุทธศาสตร์การพัฒนาด้านสังคมและคุณภาพชีวิต					
1.1 แนวทางการส่งเสริมคุณภาพชีวิต	7	6.14	17,329,200	46.93	ส่วนสวัสดิการฯ,กองช่าง
1.2 แนวทางการส่งเสริม ป้องกัน และดูแลสุขภาพอนามัยของชุมชน	5	4.39	470,000	1.27	ส่วนสาธารณสุขฯ
1.3 แนวทางการส่งเสริมความเข้มแข็งของชุมชน	17	14.91	3,505,000	9.49	สนง.ปลัด,ส่วนสวัสดิการฯ ส่วนการศึกษาฯ
รวม	29	25.44	21,304,200	57.69	
2. ยุทศาสตร์การพัฒนาด้านเศรษฐกิจ					
2.1 แนวทางการส่งเสริมเศรษฐกิจพอเพียง	4	3.51	140,000	0.38	สนง.ปลัด
2.2 แนวทางการพัฒนาและส่งเสริมอาชีพให้แก่ประชาชน	2	1.75	30,000	0.08	สนง.ปลัด,ส่วนสวัสดิการฯ
2.3 แนวทางการส่งเสริมและสนับสนุนการพัฒนาสถาบันการเงินในท้องถิ่น	-	-	-	-	
รวม	6	5.26	170,000	0.46	
3. ยุทศาสตร์การพัฒนาด้านการศึกษา ศาสนา ประเพณี วัฒนธรรมและการกีฬา					
3.1 แนวทางการพัฒนา ส่งเสริมและสนับสนุนการศึกษา	8	7.02	5,655,000	15.31	ส่วนการศึกษาฯ
3.2 แนวทางการส่งเสริมการศาสนา ศิลปะ ประเพณีและวัฒนธรรม	6	5.26	420,000	1.14	ส่วนการศึกษาฯ
3.3 แนวทางส่งเสริม พัฒนาการกีฬาและนันทนาการ	6	5.26	385,000	1.04	ส่วนการศึกษาฯ
รวม	20	17.54	6,460,000	17.49	
4. ยุทธศาสตร์การพัฒนาด้านการท่องเที่ยวและสิ่งแวดล้อม					
4.1 แนวทางการอนุรักษ์ ฟื้นฟูทรัพยากรธรรมชาติและสิ่งแวดล้อม	2	1.75	40,000	0.11	สนง.ปลัด
4.2 แนวทางการส่งเสริมและพัฒนาแหล่งท่องเที่ยวทางธรรมชาติ	3	2.63	2,160,000	5.85	สนง.ปลัด,กองช่าง
4.3 แนวทางการพัฒนาระบบการกำจัดขยะมูลฝอย สิ่งปฏิกูลและมลพิษ	1	0.88	300,000	0.81	ส่วนสาธารณสุขฯ
รวม	6	5.26	2,500,000	6.77	

บัญชีสรุปจำนวนโครงการและงบประมาณ
แผนการดำเนินงานประจำปีงบประมาณ พ.ศ. 2559
องค์การบริหารส่วนตำบลนาป่า

ยุทธศาสตร์/แนวทางการพัฒนา	จำนวนโครงการที่ดำเนินการ	คิดเป็นร้อยละของโครงการทั้งหมด	จำนวนงบประมาณ	คิดเป็นร้อยละของงบประมาณทั้งหมด	หน่วยดำเนินการ
5. ยุทธศาสตร์การพัฒนาด้านการเมือง การบริหาร					
5.1 แนวทางการส่งเสริมการมีส่วนร่วมของประชาชน	6	5.26	275,000	0.74	สนง.ปลัด,กองคลัง
5.2 แนวทางการพัฒนาบุคลากร	1	0.88	500,000	1.35	สนง.ปลัด
5.3 แนวทางการพัฒนาการจัดเก็บรายได้	3	2.63	175,000	0.47	กองคลัง
5.4 แนวทางการปรับปรุงและพัฒนาระบบการบริหารจัดการภายในองค์การ	-	-	-	-	
5.5 แนวทางการจัดหาพัสดุ ครุภัณฑ์ เพื่อเพิ่มประสิทธิภาพในการปฏิบัติงาน	3	2.63	301,400	0.82	ทุกส่วน
รวม	13	11.40	1,251,400	3.39	
6. ยุทธศาสตร์การพัฒนาด้านโครงสร้างพื้นฐาน					
6.1 แนวทางก่อสร้าง ปรับปรุงและบำรุงรักษาถนน สะพาน ท่อระบายน้ำ อาคารสถานที่ และการจัดทำผังเมืองรวม ผังชุมชน	19	16.67	3,266,600	8.85	กองช่าง
6.2 แนวทางการก่อสร้างปรับปรุงบำรุงรักษาระบบประปาและพัฒนาแหล่งน้ำ	7	6.14	601,200	1.63	กองช่าง
6.3 แนวทางการขยายเขต ซ่อมแซม และบำรุงรักษาไฟฟ้า	12	10.53	1,360,000	3.68	กองช่าง
6.4 แนวทางการพัฒนาพลังงานทดแทน	-	-	-	-	
รวม	38	33.33	5,227,800	14.16	
7. ยุทธศาสตร์การพัฒนาด้านการเข้าสู่ประชาคมอาเซียน					
7.1 แนวทางการพัฒนาทรัพยากรบุคคล	-	-	-	-	
7.2 แนวทางการสร้างความรู้ความเข้าใจถึงความสำคัญของเอเซียน	2	1.75	15,000	0.04	สนง.ปลัด
รวม	2	1.75	15,000	0.04	
รวมทั้งสิ้น	114	100.00	36,928,400	100.00	

บัญชีโครงการ/กิจกรรม/งบประมาณ
แผนการดำเนินงาน ประจำปีงบประมาณ พ.ศ. 2559
องค์การบริหารส่วนตำบลนาป่า

1. ยุทธศาสตร์การพัฒนาด้านสังคมและคุณภาพชีวิต

1.1 แนวทางการส่งเสริมคุณภาพชีวิต

ลำดับที่	โครงการ/กิจกรรม	รายละเอียดของโครงการ/กิจกรรม	งบประมาณ	สถานที่ดำเนินการ	หน่วยดำเนินการ	พ.ศ. 2558			พ.ศ. 2559								
						ต.ค.	พ.ย.	ธ.ค.	ม.ค.	ก.พ.	มี.ค.	เม.ย.	พ.ค.	มิ.ย.	ก.ค.	ส.ค.	ก.ย.
1	โครงการ อบต.นาป่า ร่วมใจต้าน	- จัดซื้อเครื่องนุ่งห่มกันหนาวให้แก่	100,000	อบต.นาป่า	ส่วนสวัสดิการฯ												
	ภัยหนาว	ประชาชน															
2	โครงการรดน้ำดำหัวผู้สูงอายุ	-จัดกิจกรรมรดน้ำดำหัวผู้สูงอายุ	100,000	อบต.นาป่า	ส่วนสวัสดิการฯ												
3	โครงการจัดตั้งศูนย์บริการ	- ผู้สูงอายุ ผู้พิการ ผู้ด้อยโอกาส ที่สมควร	50,000	อบต.นาป่า	ส่วนสวัสดิการฯ												
	คนพิการ	ได้รับการช่วยเหลือ															
4	โครงการส่งเสริมพัฒนาอาชีพ	- ฝึกอบรมผู้สูงอายุให้มีความรู้ในการ	20,000	อบต.นาป่า	ส่วนสวัสดิการฯ												
	ให้แก่ผู้สูงอายุ	ประกอบอาชีพ															
5	โครงการจ่ายเบี้ยยังชีพผู้ป่วยเอดส์	จ่ายเบี้ยยังชีพให้กับผู้ป่วยเอดส์	180,000	ตำบลนาป่า	ส่วนสวัสดิการฯ												
6	โครงการจ่ายเบี้ยยังชีพผู้สูงอายุ	จ่ายเบี้ยยังชีพให้กับผู้สูงอายุที่ขึ้นบัญชี	14,143,200	ตำบลนาป่า	ส่วนสวัสดิการฯ												
		รับเบี้ยยังชีพ (เงินอุดหนุนทั่วไประบุวัตถุประสงค์)															
7	โครงการจ่ายเบี้ยยังชีพผู้พิการ	จ่ายเบี้ยยังชีพให้กับผู้พิการ	2,736,000	ตำบลนาป่า	ส่วนสวัสดิการฯ												
		(เงินอุดหนุนทั่วไประบุวัตถุประสงค์)															

บัญชีโครงการ/กิจกรรม/งบประมาณ
แผนการดำเนินงาน ประจำปีงบประมาณ พ.ศ. 2558
องค์การบริหารส่วนตำบลนาป่า

1.2 แนวทางการส่งเสริม ป้องกันและดูแลสุขภาพอนามัยของชุมชน

ลำดับที่	โครงการ/กิจกรรม	รายละเอียดของโครงการ/กิจกรรม	งบประมาณ	สถานที่ดำเนินการ	หน่วยดำเนินการ	พ.ศ. 2558			พ.ศ. 2559								
						ต.ค.	พ.ย.	ธ.ค.	ม.ค.	ก.พ.	มี.ค.	เม.ย.	พ.ค.	มิ.ย.	ก.ค.	ส.ค.	ก.ย.
1	โครงการควบคุมและป้องกัน	- ดำเนินมาตรการควบคุมและป้องกันโรค	50,000	ตำบลนาป่า	ส่วนสาธารณสุขฯ												
	โรคไข้เลือดออก	ไข้เลือดออก															
2	โครงการป้องกันปัญหาโรคเอดส์	- ดำเนินมาตรการควบคุมและป้องกัน	10,000	ตำบลนาป่า	ส่วนสาธารณสุขฯ												
		โรคเอดส์															
3	โครงการควบคุมป้องกัน	- ดำเนินมาตรการควบคุมและป้องกัน	20,000	ตำบลนาป่า	ส่วนสาธารณสุขฯ												
	โรคระบาดตามฤดูกาล	โรคระบาดตามฤดูกาล															
4	โครงการสนับสนุนการพัฒนา	- สนับสนุนงบประมาณกลุ่ม อสม.ทุกหมู่บ้าน	170,000	ตำบลนาป่า	ส่วนสาธารณสุขฯ												
	งานสาธารณสุขมูลฐาน																
5	สมทบกองทุนหลักประกัน	- สนับสนุนงบประมาณกองทุนหลักประกัน	220,000	อบต.นาป่า	ส่วนสาธารณสุขฯ												
	สุขภาพชุมชนตำบลนาป่า	สุขภาพชุมชนตำบลนาป่า															

บัญชีโครงการ/กิจกรรม/งบประมาณ
แผนการดำเนินงาน ประจำปีงบประมาณ พ.ศ. 2559
องค์การบริหารส่วนตำบลนาป่า

1.3 แนวทางการส่งเสริมความเข้มแข็งของชุมชน

ลำดับที่	โครงการ/กิจกรรม	รายละเอียดของโครงการ/กิจกรรม	งบประมาณ	สถานที่ดำเนินการ	หน่วยดำเนินการ	พ.ศ. 2558			พ.ศ. 2559								
						ต.ค.	พ.ย.	ธ.ค.	ม.ค.	ก.พ.	มี.ค.	เม.ย.	พ.ค.	มิ.ย.	ก.ค.	ส.ค.	ก.ย.
1	ค่าใช้จ่ายในการป้องกันและแก้ไข	- ดำเนินกิจกรรมการป้องกันและแก้ไข	100,000	ตำบลนาป่า	สนง.ปลัดฯ												
	ปัญหายาเสพติด ตำบลนาป่า	ปัญหายาเสพติดในตำบล															
2	ค่าใช้จ่ายในการป้องกันและ	- จัดซื้อวัสดุอุปกรณ์การป้องกัน	50,000	ตำบลนาป่า	สนง.ปลัดฯ												
	บรรเทาสาธารณภัย	สาธารณภัย,ช่วยเหลือผู้ประสบภัย															
3	อุดหนุนเหล่ากาชาด	- อุดหนุนงบประมาณให้แก่เหล่ากาชาด	10,000	จังหวัดเพชรบูรณ์	ส่วนสวัสดิการฯ												
	จังหวัดเพชรบูรณ์	จังหวัดเพชรบูรณ์															
4	อุดหนุนศูนย์ปฏิบัติการต่อสู้	- อุดหนุนงบประมาณให้แก่จังหวัด	35,000	จังหวัดเพชรบูรณ์	สนง.ปลัดฯ												
	เพื่อเอาชนะยาเสพติด	เพชรบูรณ์															
	จังหวัดเพชรบูรณ์																
5	อุดหนุนศูนย์ปฏิบัติการต่อสู้	- อุดหนุนงบประมาณให้แก่อำเภอเมือง	50,000	อำเภอเมือง	สนง.ปลัดฯ												
	เพื่อเอาชนะยาเสพติด	เพชรบูรณ์		เพชรบูรณ์													
	อำเภอเมืองเพชรบูรณ์																
6	โครงการอบต.นาป่าพบ	- จัดกิจกรรมบูรณาการการให้บริการ	30,000	อบต.นาป่า	สนง.ปลัดฯ												
	ประชาชน	ประชาชนในตำบลนาป่า															
7	โครงการสนับสนุนการจัดกิจกรรม	- อุดหนุนงบประมาณการจัดกิจกรรม	20,000	อบต.ดงมูลเหล็ก	ส่วนการศึกษาฯ												
	งานประเพณีมะขามหวาน	(อบต.ดงมูลเหล็ก)															
	นครบาลเพชรบูรณ์																

บัญชีโครงการ/กิจกรรม/งบประมาณ
แผนการดำเนินงาน ประจำปีงบประมาณ พ.ศ. 2559
องค์การบริหารส่วนตำบลนาป่า

1.3 แนวทางการส่งเสริมความเข้มแข็งของชุมชน

ลำดับที่	โครงการ/กิจกรรม	รายละเอียดของโครงการ/กิจกรรม	งบประมาณ	สถานที่ดำเนินการ	หน่วยดำเนินการ	พ.ศ. 2558			พ.ศ. 2559								
						ต.ค.	พ.ย.	ธ.ค.	ม.ค.	ก.พ.	มี.ค.	เม.ย.	พ.ค.	มิ.ย.	ก.ค.	ส.ค.	ก.ย.
8	ค่าใช้จ่ายในการป้องกัน และ	- จัดมาตรการป้องกันและลดอุบัติภัย	75,000	ตำบลนาป่า	สนง.ปลัดฯ												
	ลดอุบัติภัยทางถนน	ทางถนน															
9	โครงการป้องกันและแก้ไข	- พัฒนาแหล่งน้ำเพื่อช่วยเหลือป้องกัน	100,000	ตำบลนาป่า	สนง.ปลัดฯ												
	ปัญหาอุทกภัย และภัยแล้ง	ประชาชนน้ำท่วมและภัยแล้ง															
10	โครงการฝึกอบรม อปพร.	- ฝึกอบรม อปพร. ประจำตำบล	200,000	อบต.นาป่า	สนง.ปลัดฯ												
	อบต.นาป่า																
11	โครงการฝึกสอนการทำ	- กลุ่มเยาวชนตำบลนาป่าได้มีความรู้	5,000	อบต.นาป่า	ส่วนการศึกษา												
	ขนมไทย	การทำขนมไทย															
12	โครงการเยาวชนนาป่า	- กลุ่มเยาวชนตำบลนาป่า	20,000	ตำบลนาป่า	ส่วนการศึกษา												
	รักษาสิงแวดล้อม																
13	โครงการกระจายเสียงตามสาย	- ติดตั้งระบบกระจายเสียงในตำบลนาป่า	2,600,000	ตำบลนาป่า	สนง.ปลัดฯ												
14	โครงการรณรงค์การปั่นจักรยาน	- ชาวตำบลนาป่า และ ประชาชนทั่วไป	50,000	ตำบลนาป่า	สนง.ปลัดฯ												
	สร้างเสริมสุขภาพ และ																
	รักษาสิงแวดล้อม																

บัญชีโครงการ/กิจกรรม/งบประมาณ
แผนการดำเนินงาน ประจำปีงบประมาณ พ.ศ. 2559
องค์การบริหารส่วนตำบลนาป่า

1.3 แนวทางการส่งเสริมความเข้มแข็งของชุมชน

ลำดับที่	โครงการ/กิจกรรม	รายละเอียดของโครงการ/กิจกรรม	งบประมาณ	สถานที่ดำเนินการ	หน่วยดำเนินการ	พ.ศ. 2558			พ.ศ. 2559								
						ต.ค.	พ.ย.	ธ.ค.	ม.ค.	ก.พ.	มี.ค.	เม.ย.	พ.ค.	มิ.ย.	ก.ค.	ส.ค.	ก.ย.
15	โครงการรณรงค์ให้ประชาชน	-ประชาชนทั่วไปของตำบลนาป่าใช้จักยาน	50,000	ตำบลนาป่า	สนง.ปลัดฯ												
	ใช้จักรยาน สร้างวิถีนาป่า	เป็นพาหนะในการเดินทางและ															
	วิถีจักรยาน	ออกกำลังกาย															
16	โครงการหมู่บ้านพัฒนาตามแนว	- หมู่บ้านเศรษฐกิจพอเพียง	100,000	ตำบลนาป่า	สนง.ปลัดฯ												
	ปรัชญาเศรษฐกิจพอเพียง																
17	โครงการส่งเสริมและสนับสนุน	- กลุ่มเยาวชนตำบลนาป่า	10,000	อบต.นาป่า	ส่วนการศึกษา												
	การจัดกิจกรรมพัฒนาศูนย์	(โต๊ะเทเบิลเทนนิส)															
	เยาวชนประจำตำบล																

บัญชีโครงการ/กิจกรรม/งบประมาณ
แผนการดำเนินงาน ประจำปีงบประมาณ พ.ศ. 2559
องค์การบริหารส่วนตำบลนาป่า

2. ยุทธศาสตร์การพัฒนาด้านเศรษฐกิจ

2.1 แนวทางการส่งเสริมเศรษฐกิจพอเพียง

ลำดับที่	โครงการ/กิจกรรม	รายละเอียดของโครงการ/กิจกรรม	งบประมาณ	สถานที่ดำเนินการ	หน่วยดำเนินการ	พ.ศ. 2558			พ.ศ. 2559								
						ต.ค.	พ.ย.	ธ.ค.	ม.ค.	ก.พ.	มี.ค.	เม.ย.	พ.ค.	มิ.ย.	ก.ค.	ส.ค.	ก.ย.
1	โครงการปลูกข้าวอินทรีย์	- จัดทำแปลง ทดลองปลูกข้าวอินทรีย์	5,000	ตำบลนาป่า	สนง.ปลัดฯ												
	ส่งเสริมการพัฒนาเศรษฐกิจ																
	พอเพียงในชุมชน																
2	โครงการพัฒนาศูนย์บริการ	- พัฒนาศูนย์สาธิตการเกษตร อินทรีย์	75,000	ตำบลนาป่า	สนง.ปลัดฯ												
	ถ่ายทอดเทคโนโลยีการเกษตร	ตามแนวปรัชญาเศรษฐกิจพอเพียง															
	ประจำตำบลนาป่า																
3	โครงการส่งเสริมการเกษตร	- ฝึกอบรมและส่งเสริมประชาชน ในการ	30,000	อบต.นาป่า	สนง.ปลัดฯ												
	เศรษฐกิจพอเพียง	ทำการเกษตร เศรษฐกิจพอเพียง															
4	อุดหนุนวิสาหกิจชุมชนกลุ่ม	- อุดหนุนงบประมาณ หมู่ที่ 13 พัฒนาเจริญ	30,000	หมู่ที่ 13	สนง.ปลัดฯ												
	ผู้ผลิตสินค้าเกษตร																

บัญชีโครงการ/กิจกรรม/งบประมาณ
แผนการดำเนินงาน ประจำปีงบประมาณ พ.ศ. 2559
องค์การบริหารส่วนตำบลนาป่า

2.2 แนวทางการพัฒนาและส่งเสริมอาชีพให้แก่ประชาชน

ลำดับที่	โครงการ/กิจกรรม	รายละเอียดของโครงการ/กิจกรรม	งบประมาณ	สถานที่ดำเนินการ	หน่วยดำเนินการ	พ.ศ. 2558			พ.ศ. 2559								
						ต.ค.	พ.ย.	ธ.ค.	ม.ค.	ก.พ.	มี.ค.	เม.ย.	พ.ค.	มิ.ย.	ก.ค.	ส.ค.	ก.ย.
1	โครงการส่งเสริมพัฒนา	- ส่งเสริมการพัฒนาอาชีพให้แก่ประชาชน	20,000	อบต.นาป่า	ส่วนสวัสดิการฯ												
	อาชีพให้แก่ประชาชน	ในตำบล															
2	โครงการฝึกอบรมการทอเสื่อกก	- พัฒนาอาชีพทอเสื่อกกให้กับผู้สูงอายุ	10,000	ตำบลนาป่า	สนง.ปลัดฯ												
		และผู้สนใจทั่วไป															

บัญชีโครงการ/กิจกรรม/งบประมาณ

แผนการดำเนินงาน ประจำปีงบประมาณ พ.ศ. 2559

องค์การบริหารส่วนตำบลนาป่า

2.3 แนวทางการส่งเสริมและสนับสนุนการพัฒนาสถาบันการเงินในท้องถิ่น

ลำดับที่	โครงการ/กิจกรรม	รายละเอียดของโครงการ/กิจกรรม	งบประมาณ	สถานที่ดำเนินการ	หน่วยดำเนินการ	พ.ศ. 2558			พ.ศ. 2559								
						ต.ค.	พ.ย.	ธ.ค.	ม.ค.	ก.พ.	มี.ค.	เม.ย.	พ.ค.	มิ.ย.	ก.ค.	ส.ค.	ก.ย.

บัญชีโครงการ/กิจกรรม/งบประมาณ
แผนการดำเนินงาน ประจำปีงบประมาณ พ.ศ. 2559
องค์การบริหารส่วนตำบลนาป่า

3. ยุทธศาสตร์การพัฒนาด้านการศึกษา ศาสนา ประเพณีวัฒนธรรม และการกีฬา

3.1 แนวทางการพัฒนา ส่งเสริมและสนับสนุนการศึกษา

ลำดับที่	โครงการ/กิจกรรม	รายละเอียดของโครงการ/กิจกรรม	งบประมาณ	สถานที่ดำเนินการ	หน่วยดำเนินการ	พ.ศ. 2558			พ.ศ. 2559								
						ต.ค.	พ.ย.	ธ.ค.	ม.ค.	ก.พ.	มี.ค.	เม.ย.	พ.ค.	มิ.ย.	ก.ค.	ส.ค.	ก.ย.
1	โครงการสนับสนุนอาหารเสริม	- จัดซื้ออาหารเสริม(นม)ให้แก่	350,000	ศูนย์พัฒนาเด็กเล็ก	ส่วนการศึกษาฯ												
	(นม)ให้แก่ศูนย์พัฒนาเด็กเล็ก	ศูนย์พัฒนาเด็กเล็ก 4 แห่ง **(เงินอุดหนุนเฉพาะกิจ)**															
2	โครงการสนับสนุนอาหารเสริม	- จัดซื้ออาหารเสริม(นม)ให้แก่โรงเรียน	1,500,000	โรงเรียน	ส่วนการศึกษาฯ												
	(นม) ให้แก่โรงเรียน	ในเขตพื้นที่ **(เงินอุดหนุนเฉพาะกิจ)**															
3	โครงการสนับสนุนอาหารกลางวัน	- สนับสนุนอาหารกลางวันให้แก่	952,000	ศูนย์พัฒนาเด็กเล็ก	ส่วนการศึกษาฯ												
	ให้แก่ศูนย์พัฒนาเด็กเล็ก	ศูนย์พัฒนาเด็กเล็ก 4 แห่ง **(เงินอุดหนุนเฉพาะกิจ)**															
4	โครงการสนับสนุนอาหาร	- สนับสนุนอาหารกลางวันให้แก่โรงเรียน	2,760,000	โรงเรียน	ส่วนการศึกษาฯ												
	กลางวันให้แก่โรงเรียน	ในเขตพื้นที่ **(เงินอุดหนุนเฉพาะกิจ)**															
5	โครงการสนับสนุนกิจกรรม	- สนับสนุนกิจกรรมวันเด็กแห่งชาติ	50,000	อบต.นาป่า	ส่วนการศึกษาฯ												
	วันเด็กแห่งชาติ	ของโรงเรียนและศูนย์พัฒนาเด็กเล็ก															
6	โครงการจัดประชุมผู้ปกครอง	- จัดกิจกรรมปฐมนิเทศสำหรับผู้ปกครอง	10,000	ศูนย์พัฒนาเด็กเล็ก	ส่วนการศึกษาฯ												
	นักเรียนศูนย์พัฒนาเด็กเล็ก	นักเรียน ศพด.															
7	โครงการจัดซื้อหนังสือพิมพ์	- จัดซื้อหนังสือพิมพ์ประจำหมู่บ้าน	13,000	ตำบลนาป่า	ส่วนการศึกษาฯ												
	ประจำหมู่บ้าน	ทุกหมู่บ้าน															
8	โครงการส่งเสริมกระบวนการ	- จัดกิจกรรมทัศนศึกษาการเรียนรู้	20,000	ตำบลนาป่า	ส่วนการศึกษาฯ												
	เรียนรู้ในเด็กเล็ก	นอกสถานที่															

บัญชีโครงการ/กิจกรรม/งบประมาณ

แผนการดำเนินงาน ประจำปีงบประมาณ พ.ศ. 2559

องค์การบริหารส่วนตำบลนาป่า

3.2 แนวทางการส่งเสริมการศาสนา ศิลปะ ประเพณีและวัฒนธรรม

ลำดับที่	โครงการ/กิจกรรม	รายละเอียดของโครงการ/กิจกรรม	งบประมาณ	สถานที่ดำเนินการ	หน่วยดำเนินการ	พ.ศ. 2558			พ.ศ. 2558								
						ต.ค.	พ.ย.	ธ.ค.	ม.ค.	ก.พ.	มี.ค.	เม.ย.	พ.ค.	มิ.ย.	ก.ค.	ส.ค.	ก.ย.
1	โครงการประเพณีแห่เทียนจำนำ	- ประชาชนร่วมสืบสานประเพณีอันดีงาม	50,000	ตำบลนาป่า	ส่วนการศึกษาฯ												
	พรรษา																
2	โครงการประเพณีสงกรานต์	- ประชาชนร่วมสืบสานประเพณีอันดีงาม	170,000	วัดเวฬุวนาราม	ส่วนการศึกษาฯ												
	สืบสานงานบั้งไฟ																
3	โครงการสนับสนุนการจัด	- สนับสนุนกิจกรรมทางพุทธศาสนา	30,000	ตำบลนาป่า	ส่วนการศึกษาฯ												
	กิจกรรมทางศาสนา																
4	โครงการบวชสามเณรภาค	- สนับสนุนการบวชสามเณรภาคฤดูร้อน	50,000	วัดสามัคคีชัย	ส่วนการศึกษาฯ												
	ฤดูร้อน																
5	โครงการถนนคนเดินเพลิดเพลิน	- ประชาชนเข้าร่วมกิจกรรมประเพณี	100,000	หมู่ที่ 16	ส่วนการศึกษาฯ												
	ประเพณีสงกรานต์	สงกรานต์ หมู่ที่ 16															
6	โครงการฝึกอบรมศิลปะ	- กลุ่มเยาวชนนักเรียนช่วงปิดเทอม	20,000	อบต.นาป่า	ส่วนการศึกษาฯ												
	การวาดภาพภาคฤดูร้อน																

บัญชีโครงการ/กิจกรรม/งบประมาณ
แผนการดำเนินงาน ประจำปีงบประมาณ พ.ศ. 2559
องค์การบริหารส่วนตำบลนาป่า

3.3 แนวทางการส่งเสริม พัฒนาการกีฬาและนันทนาการ

ลำดับที่	โครงการ/กิจกรรม	รายละเอียดของโครงการ/กิจกรรม	งบประมาณ	สถานที่ดำเนินการ	หน่วยดำเนินการ	พ.ศ. 2558			พ.ศ. 2559								
						ต.ค.	พ.ย.	ธ.ค.	ม.ค.	ก.พ.	มี.ค.	เม.ย.	พ.ค.	มิ.ย.	ก.ค.	ส.ค.	ก.ย.
1	โครงการจัดการแข่งขันกีฬา	- จัดการแข่งขันฟุตซอลสำหรับเยาวชน	50,000	ตำบลนาป่า	ส่วนการศึกษาฯ												
	ฟุตซอลต้านยาเสพติด																
2	โครงการส่งเสริม	- จัดการแข่งขันชกมวยไทยต้านยาเสพติด	120,000	อบต.นาป่า	ส่วนการศึกษาฯ												
	กีฬาชกมวยไทยต้านยาเสพติด																
3	โครงการสนับสนุนตัวแทนเยาวชน	- สนับสนุนประชาชนให้เข้าร่วมการแข่งขัน	50,000	นอกเขตตำบล	ส่วนการศึกษาฯ												
	ประชาชน พนักงานส่วนตำบล	กีฬารายการต่างๆ															
	เข้าร่วมการแข่งขันกีฬาต่างๆ																
	นอกเขตตำบล																
4	โครงการส่งเสริมการแข่งขัน	- ส่งเสริมการเข้าแข่งขันเรือยาว	50,000	ตำบลนาป่า	ส่วนการศึกษาฯ												
	เรือยาวสำหรับเยาวชน	สำหรับเยาวชน															
5	โครงการก่อสร้างลานกีฬา	- ก่อสร้างลานกีฬาชุมชน เฉลียงลับ หมู่ที่ 3	100,000	หมู่ที่ 3	ส่วนการศึกษาฯ												
	ชุมชนเฉลียงลับ																
6	โครงการเข้าร่วมการแข่งขัน	- สนับสนุนงบประมาณ อบต.ชอนไพร	15,000	อบต.ชอนไพร	ส่วนการศึกษาฯ												
	กีฬาสานสัมพันธ์ท้องถิ่นชุมชน																
	จังหวัดเพชรบูรณ์																

บัญชีโครงการ/กิจกรรม/งบประมาณ
แผนการดำเนินงาน ประจำปีงบประมาณ พ.ศ. 2559
องค์การบริหารส่วนตำบลนาป่า

4. ยุทธศาสตร์การพัฒนาด้านทรัพยากรธรรมชาติและสิ่งแวดล้อม

4.1 แนวทางการอนุรักษ์ ฟื้นฟูทรัพยากรธรรมชาติและสิ่งแวดล้อม

ลำดับที่	โครงการ/กิจกรรม	รายละเอียดของโครงการ/กิจกรรม	งบประมาณ	สถานที่ดำเนินการ	หน่วยดำเนินการ	พ.ศ. 2558			พ.ศ. 2559								
						ต.ค.	พ.ย.	ธ.ค.	ม.ค.	ก.พ.	มี.ค.	เม.ย.	พ.ค.	มิ.ย.	ก.ค.	ส.ค.	ก.ย.
1	โครงการส่งเสริมและสนับสนุน	- จัดกิจกรรมฝึกอบรมป้องกันไฟป่า	20,000	ตำบลนาป่า	สนง.ปลัดฯ												
	การป้องกันไฟป่า																
2	โครงการปลูกป่าพัฒนาอนุรักษ์	- ส่งเสริมและวัดกิจกรรมปลูกป่า	20,000	ตำบลนาป่า	สนง.ปลัดฯ												
	สิ่งแวดล้อมตามแนวพระราชดำริ	ในที่สาธารณะ															

บัญชีโครงการ/กิจกรรม/งบประมาณ
แผนการดำเนินงาน ประจำปีงบประมาณ พ.ศ. 2559
องค์การบริหารส่วนตำบลนาป่า

4.2 แนวทางการส่งเสริม และพัฒนาแหล่งท่องเที่ยวทางธรรมชาติ

ลำดับที่	โครงการ/กิจกรรม	รายละเอียดของโครงการ/กิจกรรม	งบประมาณ	สถานที่ดำเนินการ	หน่วยดำเนินการ	พ.ศ. 2558			พ.ศ. 2559								
						ต.ค.	พ.ย.	ธ.ค.	ม.ค.	ก.พ.	มี.ค.	เม.ย.	พ.ค.	มิ.ย.	ก.ค.	ส.ค.	ก.ย.
1	โครงการพัฒนาสวนน้ำ	- พัฒนาพื้นที่บริเวณอ่างเก็บน้ำ ห้วยป่าห้อม	2,000,000	หมู่ที่ 16	กองช่าง	←											→
	ตาดหมอก หมู่ที่ 16	รร.ตาดหมอกวิทยา															
2	การปรับปรุงภูมิทัศน์สระน้ำ	- พัฒนาปรับปรุงสระน้ำเฉลียงลับ	150,000	หมู่ที่ 16	กองช่าง	←											→
	เฉลียงลับ หมู่ที 16																
3	โครงการส่งเสริมและสนับสนุน	- ส่งเสริมและสนับสนุนแหล่งท่องเที่ยว	10,000	ตำบลนาป่า	สนง.ปลัดฯ	←							→				
	การท่องเที่ยวเชิงอนุรักษ์	เชิงอนุรักษ์															
	ธรรมชาติ																

บัญชีโครงการ/กิจกรรม/งบประมาณ

แผนการดำเนินงาน ประจำปีงบประมาณ พ.ศ. 2559

องค์การบริหารส่วนตำบลนาป่า

4.3 แนวทางการพัฒนาระบบการกำจัดขยะมูลฝอย สิ่งปฏิกูลและมลพิษ

ลำดับที่	โครงการ/กิจกรรม	รายละเอียดของโครงการ/กิจกรรม	งบประมาณ	สถานที่ดำเนินการ	หน่วยดำเนินการ	พ.ศ. 2558			พ.ศ. 2559								
						ต.ค.	พ.ย.	ธ.ค.	ม.ค.	ก.พ.	มี.ค.	เม.ย.	พ.ค.	มิ.ย.	ก.ค.	ส.ค.	ก.ย.
1	โครงการรักษ์นาป่า	- พัฒนาการจัดเก็บขยะมูลฝอย	300,000	ตำบลนาป่า	ส่วนสาธารณสุขฯ	←											→
	รักษาสิ่งแวดล้อม																

บัญชีโครงการ/กิจกรรม/งบประมาณ
แผนการดำเนินงาน ประจำปีงบประมาณ พ.ศ. 2559
องค์การบริหารส่วนตำบลนาป่า

5. ยุทธศาสตร์การพัฒนาด้านการเมือง การบริหาร

5.1 แนวทางการส่งเสริมการมีส่วนร่วมของประชาชน

ลำดับที่	โครงการ/กิจกรรม	รายละเอียดของโครงการ/กิจกรรม	งบประมาณ	สถานที่ดำเนินการ	หน่วยดำเนินการ	พ.ศ. 2558			พ.ศ. 2559								
						ต.ค.	พ.ย.	ธ.ค.	ม.ค.	ก.พ.	มี.ค.	เม.ย.	พ.ค.	มิ.ย.	ก.ค.	ส.ค.	ก.ย.
1	โครงการจัดกิจกรรมเฉลิมพระเกียรติ	- จัดกิจกรรมเพื่อให้ประชาชนทุกหมู่เหล่า	200,000	อบต.นาป่า	สนง.ปลัดฯ												
	พระบาทสมเด็จพระเจ้าอยู่หัว	ได้เข้าร่วมกิจกรรมฯ															
	5 ธันวามหาราช																
2	โครงการจัดกิจกรรมเฉลิมพระเกียรติ	- จัดกิจกรรมเพื่อให้ประชาชนทุกหมู่เหล่า	10,000	อบต.นาป่า	สนง.ปลัดฯ												
	สมเด็จพระนางเจ้าพระบรม	ได้เข้าร่วมกิจกรรมฯ															
	ราชินีนาถ 12 สิงหามหาราชินี																
3	ค่าใช้จ่ายในการจัดทำแผน	- จัดเวทีประชาคมตำบล/หมู่บ้าน	20,000	อบต.นาป่า	สนง.ปลัดฯ												
	พัฒนาอบต.นาป่า																
4	โครงการส่งเสริมและสนับสนุน	- สนับสนุนกระบวนการจัดทำแผนชุมชน	20,000	อบต.นาป่า	สนง.ปลัดฯ												
	การจัดทำแผนชุมชน																
5	โครงการสนับสนุนการจัดกิจกรรม	- สนับสนุนการจัดกิจกรรมต่างๆ ในวัน	5,000	จังหวัดเพชรบูรณ์	สนง.ปลัดฯ												
	วันท้องถิ่นไทย	ท้องถิ่นไทย															
6	โครงการจัดตั้งสถานที่กลาง	- สนับสนุนงบประมาณ อบต.น้ำร้อน	20,000	อบต.น้ำร้อน	กองคลัง												
	สำหรับเป็นศูนย์กลางรวม																
	ข่าวสารการจัดซื้อจัดจ้าง																
	ระดับอำเภอ																

บัญชีโครงการ/กิจกรรม/งบประมาณ

แผนการดำเนินงาน ประจำปีงบประมาณ พ.ศ. 2559

องค์การบริหารส่วนตำบลนาป่า

5.2 แนวทางการพัฒนาบุคลากร

ลำดับที่	โครงการ/กิจกรรม	รายละเอียดของโครงการ/กิจกรรม	งบประมาณ	สถานที่ดำเนินการ	หน่วยดำเนินการ	พ.ศ. 2558			พ.ศ. 2559								
						ต.ค.	พ.ย.	ธ.ค.	ม.ค.	ก.พ.	มี.ค.	เม.ย.	พ.ค.	มิ.ย.	ก.ค.	ส.ค.	ก.ย.
1	โครงการพัฒนาศักยภาพในการ	- ฝึกอบรมและศึกษาดูงาน เพื่อ	500,000	อบต.นาป่า	สนง.ปลัด												
	ปฏิบัติงานของผู้บริหารสมาชิก	พัฒนาศักยภาพให้กับ ผู้บริหาร สมาชิกสภาฯ															
	สภาองค์การบริหารส่วนตำบล	และพนักงาน อบต.นาป่า															
	และพนักงาน อบต.นาป่า																

บัญชีโครงการ/กิจกรรม/งบประมาณ

แผนการดำเนินงาน ประจำปีงบประมาณ พ.ศ. 2559

องค์การบริหารส่วนตำบลนาป่า

5.3 แนวทางการพัฒนาการจัดเก็บรายได้

ลำดับที่	โครงการ/กิจกรรม	รายละเอียดของโครงการ/กิจกรรม	งบประมาณ	สถานที่ดำเนินการ	หน่วยดำเนินการ	พ.ศ. 2558			พ.ศ. 2559								
						ต.ค.	พ.ย.	ธ.ค.	ม.ค.	ก.พ.	มี.ค.	เม.ย.	พ.ค.	มิ.ย.	ก.ค.	ส.ค.	ก.ย.
1	โครงการประชาสัมพันธ์การ	- ส่งเสริมและประชาสัมพันธ์การจัดเก็บ	20,000	อบต.นาป่า	กองคลัง												
	ชำระภาษีและค่าธรรมเนียม	ภาษีและค่าธรรมเนียม															
2	โครงการพัฒนาแผนที่ภาษี	- จัดทำแผนที่ภาษีและทะเบียนทรัพย์สิน	150,000	อบต.นาป่า	กองคลัง												
	และทะเบียนทรัพย์สิน																
3	โครงการให้บริการและ	- ให้บริการประชาชนนอกสถานที่	5,000	ตำบลนาป่า	กองคลัง												
	ชำระภาษี																

บัญชีโครงการ/กิจกรรม/งบประมาณ

แผนการดำเนินงาน ประจำปีงบประมาณ พ.ศ. 2559

องค์การบริหารส่วนตำบลนาป่า

5.4 แนวทางการปรับปรุง และพัฒนาระบบการบริหารจัดการภายในองค์การ

ลำดับที่	โครงการ/กิจกรรม	รายละเอียดของโครงการ/กิจกรรม	งบประมาณ	สถานที่ดำเนินการ	หน่วยดำเนินการ	พ.ศ. 2558			พ.ศ. 2559								
						ต.ค.	พ.ย.	ธ.ค.	ม.ค.	ก.พ.	มี.ค.	เม.ย.	พ.ค.	มิ.ย.	ก.ค.	ส.ค.	ก.ย.

บัญชีโครงการ/กิจกรรม/งบประมาณ
แผนการดำเนินงาน ประจำปีงบประมาณ พ.ศ. 2559
องค์การบริหารส่วนตำบลนาป่า

5.5 แนวทางการจัดหาพัสดุ ครุภัณฑ์ เพื่อเพิ่มประสิทธิภาพในการปฏิบัติงาน

ลำดับที่	โครงการ/กิจกรรม	รายละเอียดของโครงการ/กิจกรรม	งบประมาณ	สถานที่ดำเนินการ	หน่วยดำเนินการ	พ.ศ. 2558			พ.ศ. 2559								
						ต.ค.	พ.ย.	ธ.ค.	ม.ค.	ก.พ.	มี.ค.	เม.ย.	พ.ค.	มิ.ย.	ก.ค.	ส.ค.	ก.ย.
1	โครงการจัดหาครุภัณฑ์เพื่อเพิ่ม	- จัดซื้อครุภัณฑ์ต่างๆ เพื่อใช้ในการ	149,800	อบต.นาป่า	สนง.ปลัด												
	ประสิทธิภาพในการปฏิบัติงาน	ปฏิบัติงานของ อบต.	7,400		กองคลัง												
			19,500		กองช่าง												
			34,000		ส่วนการศึกษาฯ												
2	โครงการจัดหาครุภัณฑ์เพื่อเพิ่ม	-จัดซื้อครุภัณฑ์ต่างๆ เพื่อใช้ในศูนย์พัฒนา	75,700	อบต.นาป่า	ส่วนการศึกษาฯ												
	ประสิทธิภาพในการปฏิบัติงาน	เด็กเล็กทั้ง 4 ศูนย์															
3	โครงการจัดหาครุภัณฑ์เพื่อเพิ่ม	-จัดซื้อครุภัณฑ์ต่างๆ เพื่อใช้ในการปฏิบัติ	15,000	อบต.นาป่า	ส่วนสวัสดิการฯ												
	ประสิทธิภาพในการปฏิบัติงาน	งานของ อบต.															

บัญชีโครงการ/กิจกรรม/งบประมาณ
แผนการดำเนินงาน ประจำปีงบประมาณ พ.ศ. 2559
องค์การบริหารส่วนตำบลนาป่า

6. ยุทธศาสตร์การพัฒนาด้านโครงสร้างพื้นฐาน

6.1 แนวทางการก่อสร้าง ปรับปรุง บำรุงรักษาถนน สะพาน ท่อระบายน้ำ อาคารสถานที่ และการจัดทำผังเมืองรวม ผังชุมชน

ลำดับที่	โครงการ/กิจกรรม	รายละเอียดของโครงการ/กิจกรรม	งบประมาณ	สถานที่ดำเนินการ	หน่วยดำเนินการ	พ.ศ. 2558			พ.ศ. 2559								
						ต.ค.	พ.ย.	ธ.ค.	ม.ค.	ก.พ.	มี.ค.	เม.ย.	พ.ค.	มิ.ย.	ก.ค.	ส.ค.	ก.ย.
1	โครงการก่อสร้างถนน คสล.	- ก่อสร้างถนน คสล. หมู่ที่ 2	180,000	หมู่ที่ 2	กองช่าง												
	ซอยวัดป่าสัก หมู่ที่ 2																
2	โครงการก่อสร้างถนน คสล.	- ก่อสร้างถนน คสล.หมู่ที่ 3	254,000	หมู่ที่ 3	กองช่าง												
	ซอยเลียบคลองกลางบ้าน หมู่ที่ 3																
3	โครงการปรับปรุงผิวถนนซอย	- ปรับปรุงซ่อมแซมถนนดิน หมู่ที่ 1	292,800	หมู่ที่ 1	กองช่าง												
	หน้าวัดดาวเรือง ซอยผู้ใหญ่เพ็ง																
	หมู่ที่ 1																
4	ค่าก่อสร้างถนน คสล. ซอย	- ก่อสร้างถนน คสล.ซอยข้างโรงเรียน	330,000	หมู่ที่ 17	กองช่าง												
	ข้างโรงเรียนบ้านปากน้ำ หมู่ที่ 17	บ้านปากน้ำ หมู่ที่ 17															
5	ค่าก่อสร้างถนน คสล. ซอย	- ก่อสร้างถนน คสล. ซอยจันทร์ทรง	180,000	หมู่ที่ 13	กองช่าง												
	จันทร์ทรง หมู่ที่ 13	หมู่ที่ 13															
6	ค่าก่อสร้างถนน คสล. ซอย	- ก่อสร้างปรับปรุงถนน คสล. สายทุ่งโพธิ์	198,000	หมู่ที่ 11	กองช่าง												
	ทุ่งโพธิ์ระยะทางสุดหมู่บ้าน	หมู่ที่ 11															
	หมู่ที่ 11																
7	ค่าก่อสร้าง คสล. ซอยนายคเชน	- ก่อสร้างถนน คสล. ซอยนายคเชน หมู่ที่ 16	88,400	หมู่ที่ 16	กองช่าง												
	หมู่ที่ 16																
8	ค่าก่อสร้าง คสล. ซอยนายแฟนก้า	- ก่อสร้างถนน คสล. ซอยนายแฟนก้า	79,500	หมู่ที่ 16	กองช่าง												
	หมู่ที่ 16	หมู่ที่ 16															

บัญชีโครงการ/กิจกรรม/งบประมาณ
แผนการดำเนินงาน ประจำปีงบประมาณ พ.ศ. 2559
องค์การบริหารส่วนตำบลนาป่า

6.1 แนวทางการก่อสร้าง ปรับปรุง บำรุงรักษาถนน สะพาน ท่อระบายน้ำ อาคารสถานที่ และการจัดทำผังเมืองรวม ผังชุมชน

ลำดับที่	โครงการ/กิจกรรม	รายละเอียดของโครงการ/กิจกรรม	งบประมาณ	สถานที่ดำเนินการ	หน่วยดำเนินการ	พ.ศ. 2558			พ.ศ. 2559								
						ต.ค.	พ.ย.	ธ.ค.	ม.ค.	ก.พ.	มี.ค.	เม.ย.	พ.ค.	มิ.ย.	ก.ค.	ส.ค.	ก.ย.
9	ค่าก่อสร้าง คสล. ซอยบ้านยายมุด	- ก่อสร้างถนน คสล. ซอยบ้านยายมุด	249,600	หมู่ที่ 12	กองช่าง												
	หมู่ที่ 12	หมู่ที่ 12															
10	ค่าก่อสร้าง คสล. ซอยสว่างใจ	- ก่อสร้างถนน คสล. ซอยสว่างใจ	173,000	หมู่ที่ 15	กองช่าง												
	สำราญราษฎ์ หมู่ที่ 15	สำราญราษฎ์ หมู่ที่ 15															
11	ค่าก่อสร้าง คสล. ซอยหลังวัด	- ก่อสร้างถนน คสล. ซอยหลังวัด	200,000	หมู่ที่ 8	กองช่าง												
	หมู่ที่ 8	หมู่ที่ 8															
12	ค่าปรับปรุงซ่อมแซมถนน คสล.	- ปรับปรุงซ่อมแซมถนน คสล หมู่ที่ 9	100,000	หมู่ที่ 9	กองช่าง												
	หมู่ที่ 9																
13	ค่าก่อสร้างซุ้มจำหน่ายสินค้าชุมชน	- ก่อสร้างซุ้มจำหน่ายสินค้าชุมชน หมู่ที่ 13	100,000	หมู่ที่ 13	กองช่าง												
	หมู่ที่ 13																
14	ค่าก่อสร้างรั้วแนวกันตก 2 จุด	- ทำรั้วกันตกถนน หมู่ที่ 14	161,300	หมู่ที่ 14	กองช่าง												
	หมู่ที่ 14																
15	ค่าก่อสร้างศูนย์เรียนรู้การค้าขาย	-ก่อสร้างศูนย์เรียนรู้การค้าขายการตลาด	400,000	หมู่ที่ 10	กองช่าง												
	การตลาดของชุมชน หมู่ที่ 10	ของชุมชน หมู่ที่ 10															
16	ค่าบำรุงรักษาและซ่อมแซม	- ซ่อมแซมถนนลูกรัง,หินคลุก	100,000	หมู่ที่ 4	กองช่าง												
	หมู่ที่ 4	และปรับเกรดถนน หมู่ที่ 4															
17	ค่าบำรุงรักษาและซ่อมแซม	- ซ่อมแซมถนนลูกรัง,หินคลุก	60,000	หมู่ที่ 6	กองช่าง												
	หมู่ที่ 6	และปรับเกรดถนน หมู่ที่ 6															

บัญชีโครงการ/กิจกรรม/งบประมาณ
แผนการดำเนินงาน ประจำปีงบประมาณ พ.ศ. 2559
องค์การบริหารส่วนตำบลนาป่า

6.1 แนวทางการก่อสร้าง ปรับปรุง บำรุงรักษาถนน สะพาน ท่อระบายน้ำ อาคารสถานที่ และการจัดทำผังเมืองรวม ผังชุมชน

ลำดับที่	โครงการ/กิจกรรม	รายละเอียดของโครงการ/กิจกรรม	งบประมาณ	สถานที่ดำเนินการ	หน่วยดำเนินการ	พ.ศ. 2558			พ.ศ. 2559								
						ต.ค.	พ.ย.	ธ.ค.	ม.ค.	ก.พ.	มี.ค.	เม.ย.	พ.ค.	มิ.ย.	ก.ค.	ส.ค.	ก.ย.
18	ค่าบำรุงรักษาและซ่อมแซม	- ซ่อมแซมถนนลูกรัง,หินคลุก	70,000	หมู่ที่ 9	กองช่าง												
	หมู่ที่ 9	และปรับเกรดถนน หมู่ที่ 9															
19	ค่าบำรุงรักษาและซ่อมแซม	- ซ่อมแซมถนนลูกรัง,หินคลุก	50,000	หมู่ที่ 12	กองช่าง												
	หมู่ที่ 12	และปรับเกรดถนน หมู่ที่ 12															

บัญชีโครงการ/กิจกรรม/งบประมาณ
แผนการดำเนินงาน ประจำปีงบประมาณ พ.ศ. 2559
องค์การบริหารส่วนตำบลนาป่า

6.2 แนวทางการก่อสร้าง ปรับปรุง บำรุงรักษาระบบประปาและพัฒนาแหล่งน้ำ

ลำดับที่	โครงการ/กิจกรรม	รายละเอียดของโครงการ/กิจกรรม	งบประมาณ	สถานที่ดำเนินการ	หน่วยดำเนินการ	พ.ศ. 2558			พ.ศ. 2559								
						ต.ค.	พ.ย.	ธ.ค.	ม.ค.	ก.พ.	มี.ค.	เม.ย.	พ.ค.	มิ.ย.	ก.ค.	ส.ค.	ก.ย.
1	ค่าก่อสร้างท่อเหลี่ยม คสล.	- ก่อสร้างท่อเหลี่ยม คสล. คลองบง	224,500	หมู่ที่ 7	กองช่าง												
	คลองบง หมู่ที่ 7	หมู่ที่ 7															
2	ค่าก่อสร้างท่อเหลี่ยม คสล.	- ก่อสร้างท่อเหลี่ยม คสล. ลำเหมือง และ	167,000	หมู่ที่ 4	กองช่าง												
	ลำเหมือง และคลองสาธารณะ	ลำคลอง สาธารณประโยชน์ หมู่ที่ 4															
	ประโยชน์ หมู่ 4 (นาดง)																
3	ค่าขุดลอกคลองป่าสัก	- ขุดลอกคลองป่าสัก หมู่ที่ 11	80,000	หมู่ที่ 11	กองช่าง												
	หมู่ที่ 11																
4	ค่าขุดลอกลำเหมือง หมู่ที่ 6	- ขุดลอกลำเหมือง หมู่ที่ 6 (เหมืองกลาง)	8,500	หมู่ที่ 6	กองช่าง												
	(เมืองกลาง)																
5	ค่าขุดลอกลำเหมือง หมู่ที่ 6	- ขุดลอกลำเหมือง หมู่ที่ 6 (เหมืองน้ำริน)	15,300	หมู่ที่ 6	กองช่าง												
	(เหมืองน้ำริน)																
6	ค่าขุดลอกลำเหมือง หมู่ที่ 6	- ขุดลอกลำเหมือง หมู่ที่ 6 (เหมืองบ้าน)	5,900	หมู่ที่ 6	กองช่าง												
	(เหมืองบ้าน)																
7	โครงการติดตั้งกรองประปา	- ติดตั้งกรองประปา หมู่ที่ 9	100,000	หมู่ที่ 9	กองช่าง												
	หมู่ที่ 9																

บัญชีโครงการ/กิจกรรม/งบประมาณ
แผนการดำเนินงาน ประจำปีงบประมาณ พ.ศ. 2559
องค์การบริหารส่วนตำบลนาป่า

6.3 แนวทางการขยายเขต ซ่อมแซม และบำรุงรักษาไฟฟ้า

ลำดับที่	โครงการ/กิจกรรม	รายละเอียดของโครงการ/กิจกรรม	งบประมาณ	สถานที่ดำเนินการ	หน่วยดำเนินการ	พ.ศ. 2558			พ.ศ. 2559								
						ต.ค.	พ.ย.	ธ.ค.	ม.ค.	ก.พ.	มี.ค.	เม.ย.	พ.ค.	มิ.ย.	ก.ค.	ส.ค.	ก.ย.
1	โครงการขยายเขต และติดตั้ง	- ขยายเขต และติดตั้งไฟฟ้า	120,000	หมู่ที่ 2	กองช่าง												
	ไฟฟ้าส่องสว่างสาธารณะ หมู่ที่ 2	ส่องสว่างสาธารณะ หมู่ที่ 2															
2	โครงการขยายเขต และติดตั้ง	- ขยายเขต และติดตั้งไฟฟ้า	63,000	หมู่ที่ 4	กองช่าง												
	ไฟฟ้าส่องสว่างสาธารณะ หมู่ที่ 4	ส่องสว่างสาธารณะ หมู่ที่ 4															
3	โครงการขยายเขต และติดตั้ง	- ขยายเขต และติดตั้งไฟฟ้า	330,000	หมู่ที่ 5	กองช่าง												
	ไฟฟ้าส่องสว่างสาธารณะ หมู่ที่ 5	ส่องสว่างสาธารณะ หมู่ที่ 5															
4	โครงการขยายเขต และติดตั้ง	- ขยายเขต และติดตั้งไฟฟ้า	100,000	หมู่ที่ 6	กองช่าง												
	ไฟฟ้าส่องสว่างสาธารณะ หมู่ที่ 6	ส่องสว่างสาธารณะ หมู่ที่ 6															
5	โครงการขยายเขต และติดตั้ง	- ขยายเขต และติดตั้งไฟฟ้า	110,000	หมู่ที่ 7	กองช่าง												
	ไฟฟ้าส่องสว่างสาธารณะ หมู่ที่ 7	ส่องสว่างสาธารณะ หมู่ที่ 7															
6	โครงการขยายเขต และติดตั้ง	- ขยายเขต และติดตั้งไฟฟ้า	150,000	หมู่ที่ 8	กองช่าง												
	ไฟฟ้าส่องสว่างสาธารณะ หมู่ที่ 8	ส่องสว่างสาธารณะ หมู่ที่ 8															
7	โครงการขยายเขต และติดตั้ง	- ขยายเขต และติดตั้งไฟฟ้า	60,000	หมู่ที่ 9	กองช่าง												
	ไฟฟ้าส่องสว่างสาธารณะ หมู่ที่ 9	ส่องสว่างสาธารณะ หมู่ที่ 9															
8	โครงการขยายเขต และติดตั้ง	- ขยายเขต และติดตั้งไฟฟ้า	72,000	หมู่ที่ 11	กองช่าง												
	ไฟฟ้าส่องสว่างสาธารณะ หมู่ที่ 11	ส่องสว่างสาธารณะ หมู่ที่ 11															
9	โครงการขยายเขต และติดตั้ง	- ขยายเขต และติดตั้งไฟฟ้า	35,000	หมู่ที่ 12	กองช่าง												
	ไฟฟ้าส่องสว่างสาธารณะ หมู่ที่ 12	ส่องสว่างสาธารณะ หมู่ที่ 12															

บัญชีโครงการ/กิจกรรม/งบประมาณ

แผนการดำเนินงาน ประจำปีงบประมาณ พ.ศ. 2559

องค์การบริหารส่วนตำบลนาป่า

6.3 แนวทางการขยายเขต ซ่อมแซม และบำรุงรักษาไฟฟ้า

ลำดับที่	โครงการ/กิจกรรม	รายละเอียดของโครงการ/กิจกรรม	งบประมาณ	สถานที่ดำเนินการ	หน่วยดำเนินการ	พ.ศ. 2558			พ.ศ. 2559								
						ต.ค.	พ.ย.	ธ.ค.	ม.ค.	ก.พ.	มี.ค.	เม.ย.	พ.ค.	มิ.ย.	ก.ค.	ส.ค.	ก.ย.
10	โครงการขยายเขต และติดตั้ง	- ขยายเขต และติดตั้งไฟฟ้า	150,000	หมู่ที่ 14	กองช่าง												
	ไฟฟ้าส่องสว่างสาธารณะ หมู่ที่ 14	ส่องสว่างสาธารณะ หมู่ที่ 14															
11	โครงการขยายเขต และติดตั้ง	- ขยายเขต และติดตั้งไฟฟ้า	150,000	หมู่ที่ 15	กองช่าง												
	ไฟฟ้าส่องสว่างสาธารณะ หมู่ที่ 15	ส่องสว่างสาธารณะ หมู่ที่ 15															
12	โครงการขยายเขต และติดตั้ง	- ขยายเขต และติดตั้งไฟฟ้า	20,000	หมู่ที่ 16	กองช่าง												
	ไฟฟ้าส่องสว่างสาธารณะ หมู่ที่ 16	ส่องสว่างสาธารณะ หมู่ที่ 16															

บัญชีโครงการ/กิจกรรม/งบประมาณ
แผนการดำเนินงาน ประจำปีงบประมาณ พ.ศ. 2559
องค์การบริหารส่วนตำบลนาป่า

6.4 แนวทางการพัฒนาพลังงานทดแทน

ลำดับที่	โครงการ/กิจกรรม	รายละเอียดของโครงการ/กิจกรรม	งบประมาณ	สถานที่ดำเนินการ	หน่วยดำเนินการ	พ.ศ. 2558			พ.ศ. 2559								
						ต.ค.	พ.ย.	ธ.ค.	ม.ค.	ก.พ.	มี.ค.	เม.ย.	พ.ค.	มิ.ย.	ก.ค.	ส.ค.	ก.ย.

บัญชีโครงการ/กิจกรรม/งบประมาณ

แผนการดำเนินงาน ประจำปีงบประมาณ พ.ศ. 2559

องค์การบริหารส่วนตำบลนาป่า

7. ยุทธศาสตร์การพัฒนาด้านการเข้าสู่ประชาคมอาเซียน

7.1 แนวทางการพัฒนาทรัพยากรบุคคล

ลำดับที่	โครงการ/กิจกรรม	รายละเอียดของโครงการ/กิจกรรม	งบประมาณ	สถานที่ดำเนินการ	หน่วยดำเนินการ	พ.ศ. 2558			พ.ศ. 2559								
						ต.ค.	พ.ย.	ธ.ค.	ม.ค.	ก.พ.	มี.ค.	เม.ย.	พ.ค.	มิ.ย.	ก.ค.	ส.ค.	ก.ย.

บัญชีโครงการ/กิจกรรม/งบประมาณ

แผนการดำเนินงาน ประจำปีงบประมาณ พ.ศ. 2559

องค์การบริหารส่วนตำบลนาป่า

7.2 แนวทางการสร้างความรู้ความเข้าใจถึงความสำคัญของเอเชียน

ลำดับที่	โครงการ/กิจกรรม	รายละเอียดของโครงการ/กิจกรรม	งบประมาณ	สถานที่ดำเนินการ	หน่วยดำเนินการ	พ.ศ. 2558			พ.ศ. 2559								
						ต.ค.	พ.ย.	ธ.ค.	ม.ค.	ก.พ.	มี.ค.	เม.ย.	พ.ค.	มิ.ย.	ก.ค.	ส.ค.	ก.ย.
1	โครงการเสริมสร้างความรู้	- เผยแพร่ความรู้ในเรื่องของ AEC ผ่านสื่อ	5,000	อบต.นาป่า	สนง.ปลัด												
	ความเข้าใจในเรื่องของ	ประชาสัมพันธ์ต่างๆ															
	ประชาคมอาเซี่ยน																
2	โครงการจัดตั้งศูนย์ความรู้	- จัดตั้งศูนย์ความรู้ประชาคมอาเซี่ยน	10,000	อบต.นาป่า	สนง.ปลัด												
	ประชาคมอาเซี่ยน																